

MODERN Campo Belo

Contemporâneo
é viver bem.

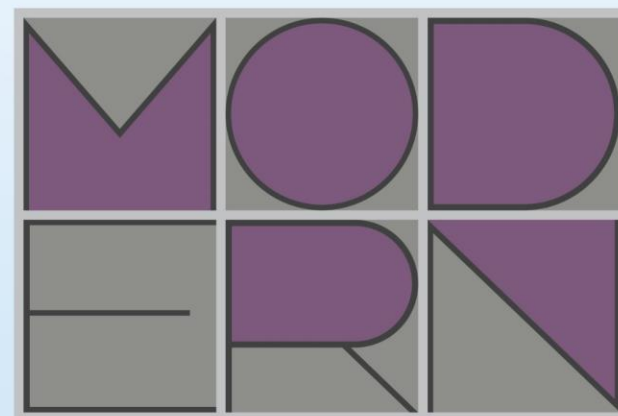

MODERN Campo Belo



MODERN Campo Belo
R. PRINCESA ISABEL

SHOPPING MORUMBI

R. BERNARDINO DE CAMPO

ESTAÇÃO BROOKLIN

R. JOAQUIM NABUCO

WTC

AV. BERRINI

ESTAÇÃO CAMPO BELO

AV. VER. JOSE DINIZ

SUPERMERCADO MAMBO

AV. SANTO AMARO

PONTE ESTAIADA

AV. JORNALISTA ROBERTO MARINHO





Rua Princesa Isabel, 202

Rua Joaquim Nabuco



MODERN Campo Belo

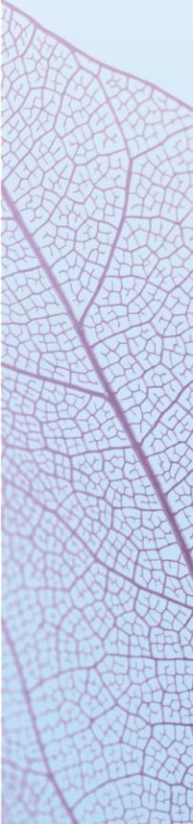

FACHADA EMBASAMENTO



ALTERAÇÕES. IMAGEM PRELIMINAR E SUJEITA A

one
INNOVATION



FICHA TÉCNICA

Endereço: Rua Princesa Isabel, 202

Incorporação: One Innovation

Construção: Construcompany

Área do terreno: 1.468,33 m²

Número de torres: 1

Total de unidades: 128 unidades totais

Residenciais: 96 unidades (2 e 3 dorm.)

Não Residenciais: 32 (Studios Flat)

Vagas: 96 unidades totais

Residenciais: 1 vaga por unidade de 2 e 3 dorms.

Fachada Ativa: 1 vaga loja

Fachada Ativa:

1 Loja - 208m² NR1-3

Produto:

Residencial:

48 aparts. 3 dormitórios – 73m² ou 78m² - 1 vaga por unidade

48 aparts. 2 dormitórios – 54m² ou 56m² - 1 vaga por unidade

Não residencial

27 Studios Flat – 28m² - sem vagas

5 Studios Flat – 44m² com Gardem – sem vagas



MODERN Campo Belo



EQUIPE DE CONCEPÇÃO



MODERN Campo Belo

O Campo Belo ganha um novo marco, moderno, sofisticado e inovador.



Marchi
Projeto de Arquitetura



DP Barros
Projeto de Interiores



Roberta Ventura
Projeto de Paisagismo



FACHADA FRONTAL



ALTERAÇÕES. IMAGEM PRELIMINAR E SUJEITA A

one
INNOVATION



MODERN Campo Belo

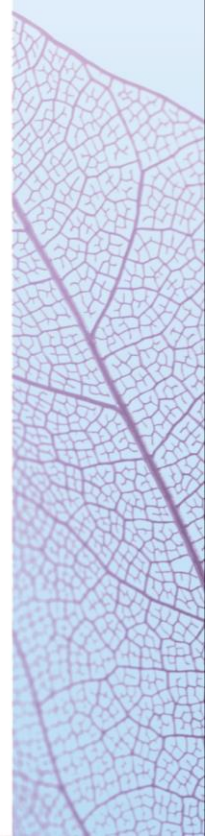

IMPLANTAÇÃO | RESIDENCES

- 01 – Loja
- 02 – Saída de Serviço
- 03 – Portaria
- 04 – Acesso Social
- 05 – Delivery
- 06 – Lobby
- 07 – Estar
- 08 – Festas
- 09 – Gourmet
- 10 – Terraço Gourmet | Churrasqueira
- 11 – Jardim
- 12 – Bicicletário
- 13 – Pet Care
- 14 – Pet Place
- 15 – Acesso de Veículos

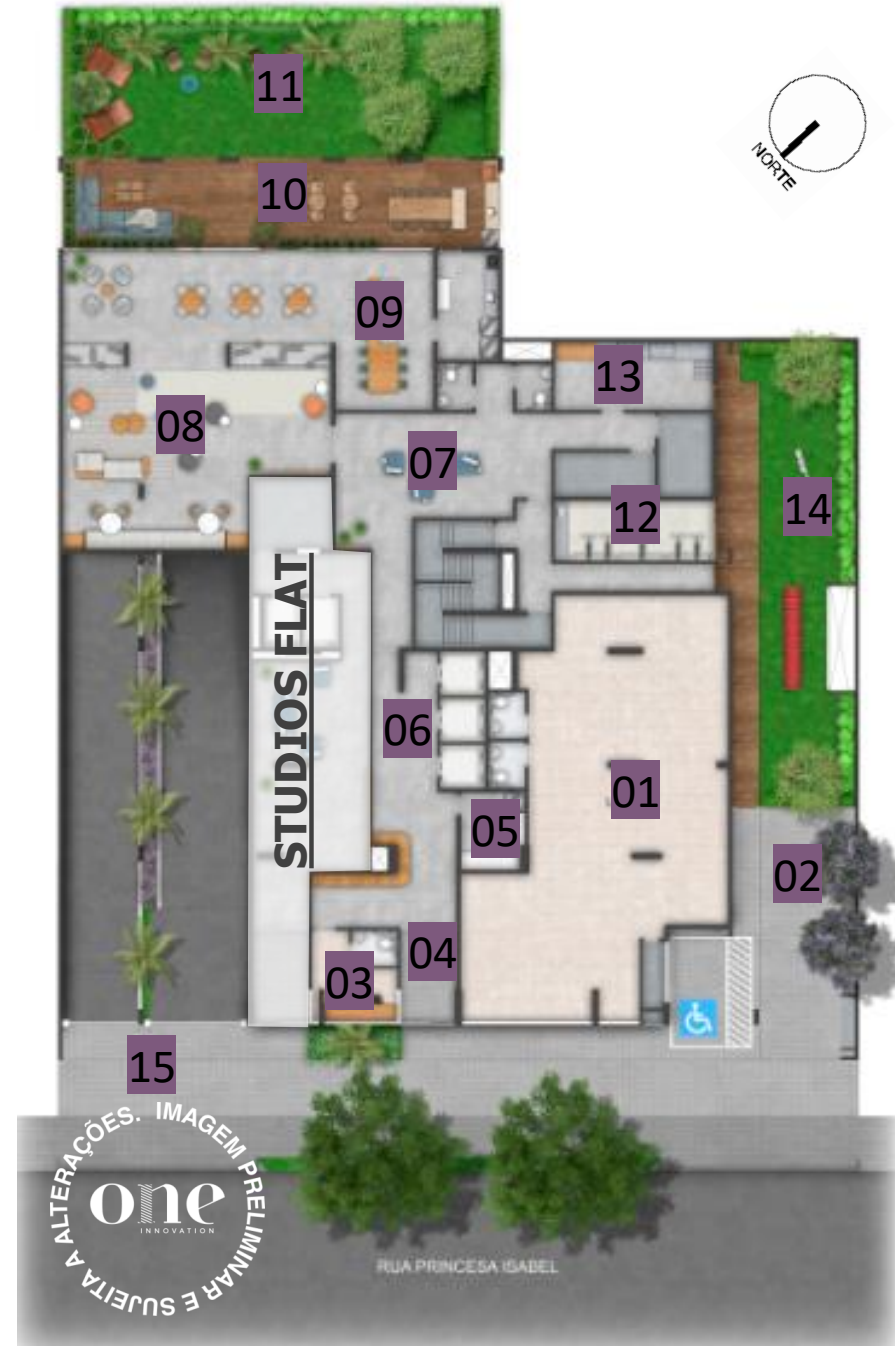

2º PAVIMENTO LAZER | RESIDENCES

- 01 – Fitness
- 02 – Pilates
- 03 – Espaço Funcional
- 04 – Kids
- 05 – Teen Space
- 06 – Playground



7º PAVIMENTO LAZER | RESIDENCES

- 01 – Piscina
- 02 – Deck Molhado
- 03 – Solarium
- 04 – Pool House

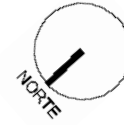

3 DORM | TIPO – 73M²

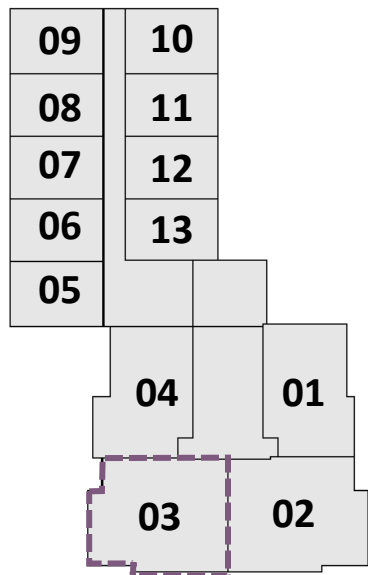

RUA PRINCESA ISABEL
PLANTA CHAVE 3º AO 5º PAV

INFRA AR
CONDICIONADO NA
SALA E QUARTOS
(PONTO E DRENO)

VEDAÇÃO INTERNA EM
DRYWALL. MAIOR
FLEXIBILIDADE E
OPÇÕES DE LAYOUT

PÉ DIREITO
2,71M(A)



MODERNA Campo Belo

PONTO PARA LAVA-
LOUÇAS, COOKTOP E
FORNO A GÁS, Forno
ELÉTRICO E COIFA

BANHO SUITE COM
VENTILAÇÃO
NATURAL

BACIAS COM
SISTEMA DE
DUPLO
ACIONAMENTO

TOMADA USB NAS
SUITES E
DORMITÓRIOS

CAIXILHO COM
PERSIANA NAS
SUITES

GUARDA CORPO
DE VIDRO

PREVISÃO PARA
AQUECEDOR DE
PASSAGEM

ALTERAÇÕES. IMAGEM PRELIMINAR E SUJEITA A

NOTA:

PLANTAS ILUSTRATIVAS COM SUGESTÃO DE DECORAÇÃO. OS MÓVEIS E UTENSÍLIOS SÃO DE DIMENSÕES COMERCIAIS E NÃO FAZEM PARTE DO CONTRATO DE COMPRA E VENDA DO IMÓVEL. OS ACABAMENTOS, LOUÇAS E METAIS SERÃO ENTREGUES CONFORME MEMORIAL DESCRITIVO.

PLANTAS DE 3 DORM COM VENTILAÇÃO MECÂNICA NO BANHO 1 E LAVABO

3 DORM | TIPO – 78M²

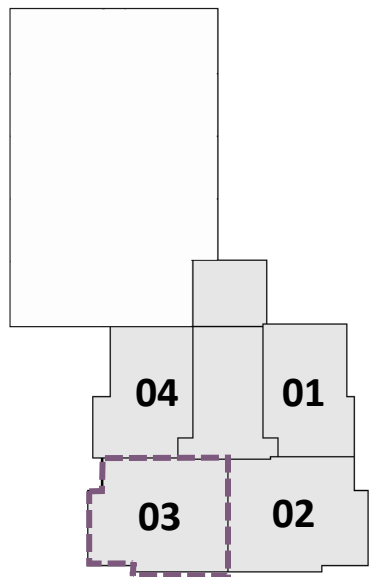

RUA PRINCESA ISABEL
PLANTA CHAVE 6º AO 26º PAV

INFRA AR
CONDICIONADO NA
SALA E QUARTOS
(PONTO E DRENO)

VEDAÇÃO INTERNA EM
DRYWALL. MAIOR
FLEXIBILIDADE E
OPÇÕES DE LAYOUT

PÉ DIREITO
2,71M(A)



MODERN Campo Belo

BANHO SUITE COM
VENTILAÇÃO
NATURAL

BACIAS COM
SISTEMA DE
DUPLO
ACIONAMENTO

TOMADA USB NAS
SUITES E
DORMITÓRIOS

CAIXILHO COM
PERSIANA NAS
SUITES

GUARDA CORPO
DE VIDRO

PONTO PARA LAVA-
LOUÇAS, COOKTOP E
FORNO A GÁS, FORNO
ELÉTRICO E COIFA

PREVISÃO PARA
AQUECEDOR DE
PASSAGEM

ALTERAÇÕES. IMAGEM PRELIMINAR E SUJEITA A

one

INNOVATION

NOTA:

PLANTAS ILUSTRATIVAS COM SUGESTÃO DE DECORAÇÃO. OS MÓVEIS E UTENSÍLIOS SÃO DE DIMENSÕES COMERCIAIS E NÃO FAZEM PARTE DO CONTRATO DE COMPRA E VENDA DO IMÓVEL. OS ACABAMENTOS, LOUÇAS E METAIS SERÃO ENTREGUES CONFORME MEMORIAL DESCRITIVO.

PLANTAS DE 3 DORM COM VENTILAÇÃO MECÂNICA NO BANHO 1 E LAVABO

2 DORM | TIPO – 54M²

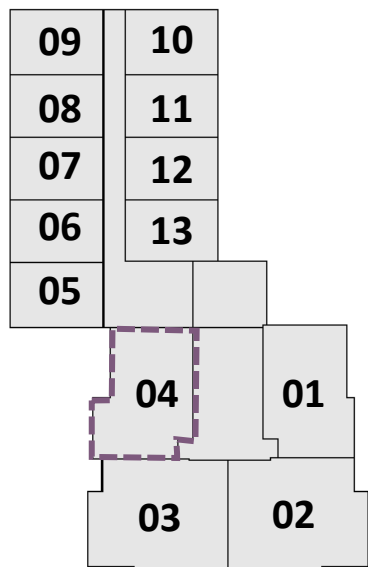

RUA PRINCESA ISABEL
PLANTA CHAVE 3º AO 5º PAV

VEDAÇÃO INTERNA EM
DRYWALL. MAIOR
FLEXIBILIDADE E
OPÇÕES DE LAYOUT

CAIXILHO COM
PERSIANA NAS
SUITES E
DORMITÓRIO

TOMADA USB NAS
SUITES E
DORMITÓRIOS

GUARDA CORPO
DE VIDRO

INFRA AR
CONDICIONADO NA
SALA E QUARTOS
(PONTO E DRENO)

PREVISÃO PARA
AQUECEDOR DE
PASSAGEM



BACIAS COM
SISTEMA DE
DUPLO
ACIONAMENTO

PÉ DIREITO
2,71M(A)

PONTO PARA LAVA-
LOUÇAS, COOKTOP
E FORNO A GÁS,
FORNO ELÉTRICO E
COIFA



MODERNA Campo Belo

NOTA:

PLANTAS ILUSTRATIVAS COM SUGESTÃO DE DECORAÇÃO. OS MÓVEIS E UTENSÍLIOS SÃO DE DIMENSÕES COMERCIAIS E NÃO FAZEM PARTE DO CONTRATO DE COMPRA E VENDA DO IMÓVEL. OS ACABAMENTOS, LOUÇAS E METAIS SERÃO ENTREGUES CONFORME MEMORIAL DESCRITIVO.

PLANTAS DE 2 DORM COM VENTILAÇÃO MECÂNICA NOS BANHOS

ALTERAÇÕES. IMAGEM PRELIMINAR E SUJEITA A SUJEITA A

one
INNOVATION

2 DORM | TIPO – 56M²

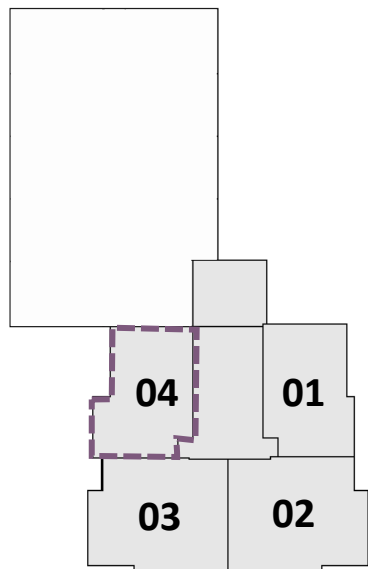

RUA PRINCESA ISABEL
PLANTA CHAVE 6º AO 26º PAV

VEDAÇÃO INTERNA EM
DRYWALL. MAIOR
FLEXIBILIDADE E
OPÇÕES DE LAYOUT

CAIXILHO COM
PERSIANA NAS
SUITES E
DORMITÓRIO

TOMADA USB NAS
SUITES E
DORMITÓRIOS

GUARDA CORPO
DE VIDRO

INFRA AR
CONDICIONADO NA
SALA E QUARTOS
(PONTO E DRENO)

PREVISÃO PARA
AQUECEDOR DE
PASSAGEM



BACIAS COM
SISTEMA DE
DUPLO
ACIONAMENTO

PÉ DIREITO
2,71M(A)

PONTO PARA LAVA-
LOUÇAS, COOKTOP
E FORNO A GÁS,
FORNO ELÉTRICO E
COIFA



MODERNA Campo Belo

NOTA:

PLANTAS ILUSTRATIVAS COM SUGESTÃO DE DECORAÇÃO. OS MÓVEIS E UTENSÍLIOS SÃO DE DIMENSÕES COMERCIAIS E NÃO FAZEM PARTE DO CONTRATO DE COMPRA E VENDA DO IMÓVEL. OS ACABAMENTOS, LOUÇAS E METAIS SERÃO ENTREGUES CONFORME MEMORIAL DESCRITIVO.

PLANTAS DE 2 DORM COM VENTILAÇÃO MECÂNICA NOS BANHOS DO 6º E 7º PAVS. E VENTILAÇÃO MECÂNICA APENAS NO BANHO 1 DO 8º AO 26º PAV.

LOBBY



ALTERAÇÕES. IMAGEM PRELIMINAR E SUJEITA A

one
INNOVATION

LOBBY ELEVADORES



ALTERAÇÕES. IMAGEM PRELIMINAR E SUJEITA A

one
INNOVATION

DELIVERY

DELIVERY

BOX PACKAGE

FURUKAWA C6



ALTERAÇÕES. IMAGEM PRELIMINAR E SUJEITA A

one
INNOVATION



MODERN Campo Belo

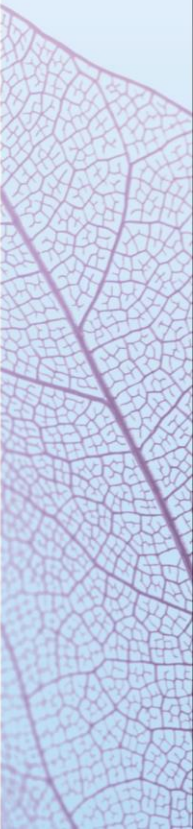

FESTAS



ALTERAÇÕES. IMAGEM PRELIMINAR E SUJEITA A

one
INNOVATION

GOURMET



ALTERAÇÕES. IMAGEM PRELIMINAR E SUJEITA A

one
INNOVATION

TERRAÇO GOURMET



ALTERAÇÕES PRELIMINARES E SUJEITA A IMAGEM

One
RESIDENCIAL

PET CARE

BEST
FRIEND



ALTERAÇÕES. IMAGEM PRELIMINAR E SUJEITA A

one
INNOVATION



PET PLACE



ALTERAÇÕES. IMAGEM PRELIMINAR E SUJEITA A

one
INNOVATION

BICICLETARIO



MODERN Campo Belo



ALTERAÇÕES. IMAGEM PRELIMINAR E SUJEITA A

one
INNOVATION

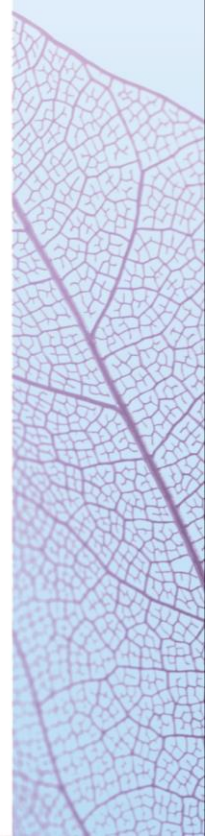

KIDS



ALTERAÇÕES. IMAGEM PRELIMINAR E SUJEITA A

one
INNOVATION

FITNESS

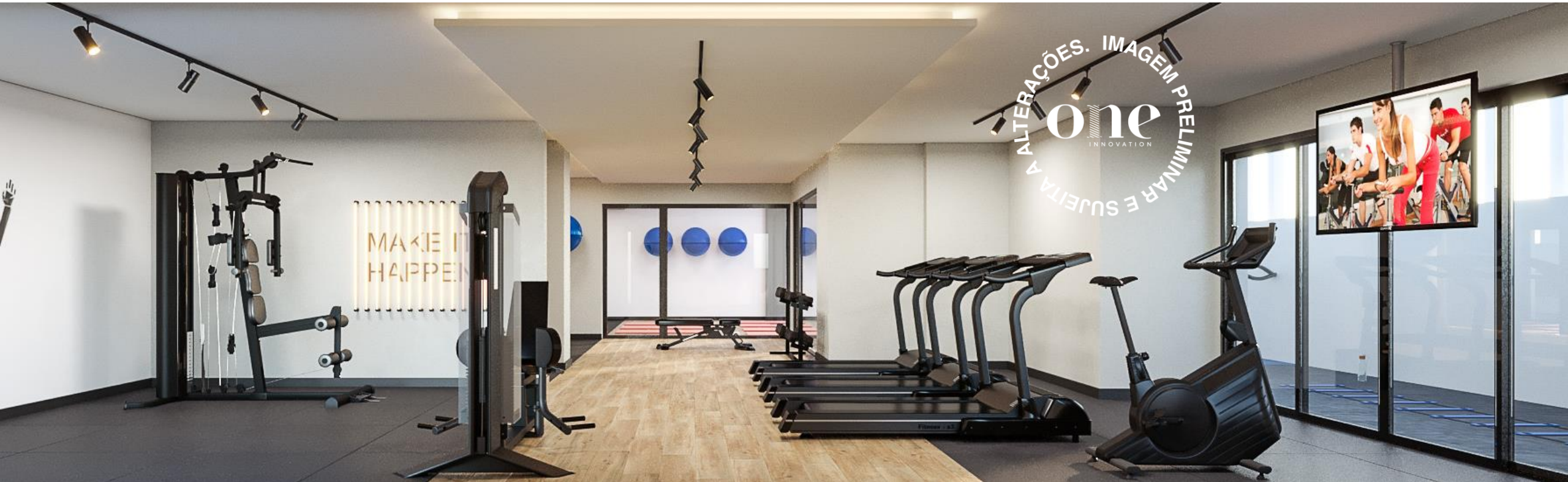

PILATES



B
R
E
A
T
H
E

ALTERAÇÕES. IMAGEM PRELIMINAR E SUJEITA A

one
INNOVATION

ESPAÇO ZEN

ALTERAÇÕES. IMAGEM PRELIMINAR E SUJEITA A

one
INNOVATION

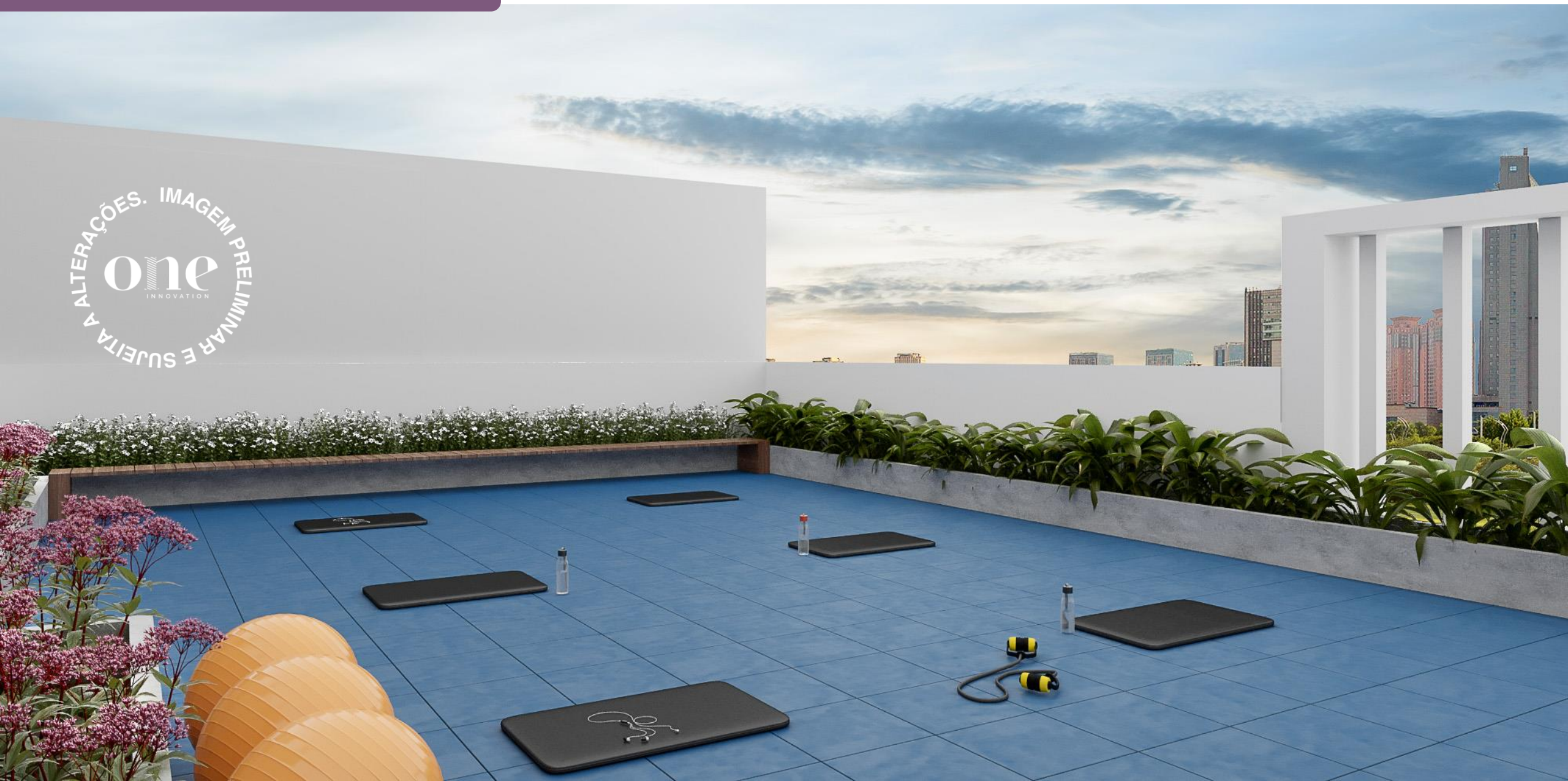

PISCINA



ALTERAÇÕES. IMAGEM PRELIMINAR E SUJEITA A

one
INNOVATION

CONCEITO



**ACABAMENTO EM MASSA TEXTURIZADA |
CORES E AR CONTEMPORÂNEO AO PROJETO**

**GUARDA-CORPO EM VIDRO |
SOFISTICAÇÃO NA FACHADA**

**CAIXILHO EM ALUMÍNIO COM PERSIANA EMBUTIDA |
PRATICIDADE E CONFORTO PARA A UNIDADE**

TORRE ÚNICA ESBELTA E MARCANTE

**ACABAMENTO DIFERENCIADO NO EMBASAMENTO |
TRAÇO MARCANTE QUE VALORIZA O ACESSO DA TORRE**



MODERN Campo Belo

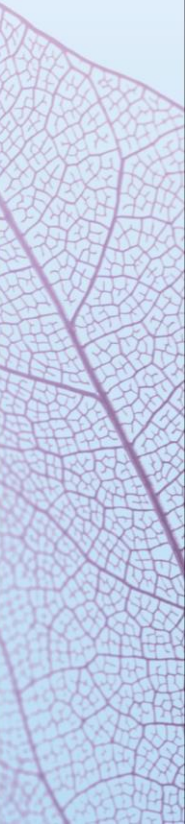

INSOLAÇÃO TORRE



3º AO 5º PAVIMENTO

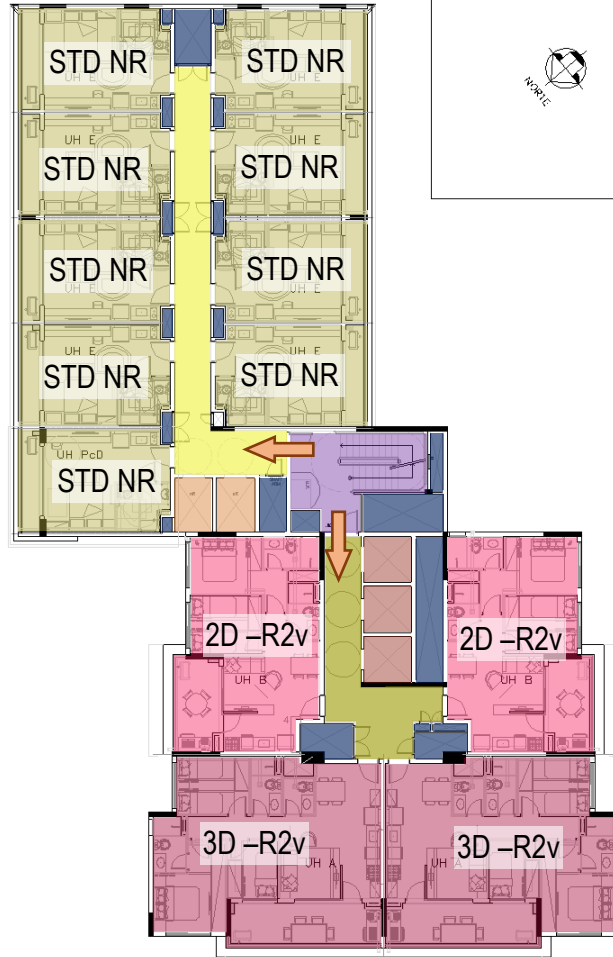

APARTAMENTOS R2v - TIPOLOGIA

- 01 dormitório + 01 suíte
- 02 dormitórios + 01 suíte

APARTAMENTOS NR - FLAT

- Studio

SERVIÇOS

- Área Técnica

CIRCULAÇÃO

- Hall Studios Flat
- Hall Residences
- Elevadores R
- Elevadores NR
- Escada de Emergência
- Pedestres

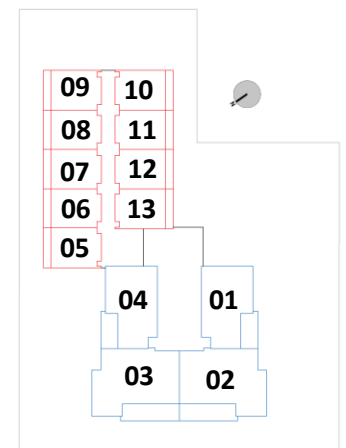

PLANTA CHAVE FINAIS

7º PAVIMENTO

LAZER - RESIDENCES

- Piscina
- Solarium
- Deck Molhado
- WC Social
- Pool House

APARTAMENTOS - TIPOLOGIA

- 01 dormitório + 01 suíte
- 02 dormitórios + 01 suíte

SERVIÇOS

- Área Técnica

CIRCULAÇÃO

- Hall Residences
- Elevadores R
- Escada de Emergência

- Pedestres

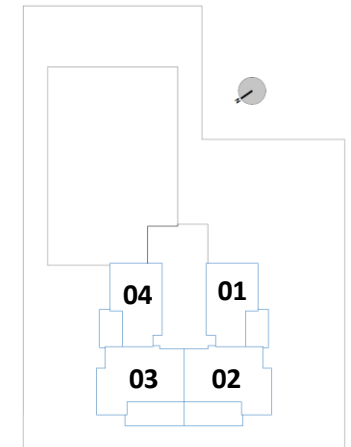
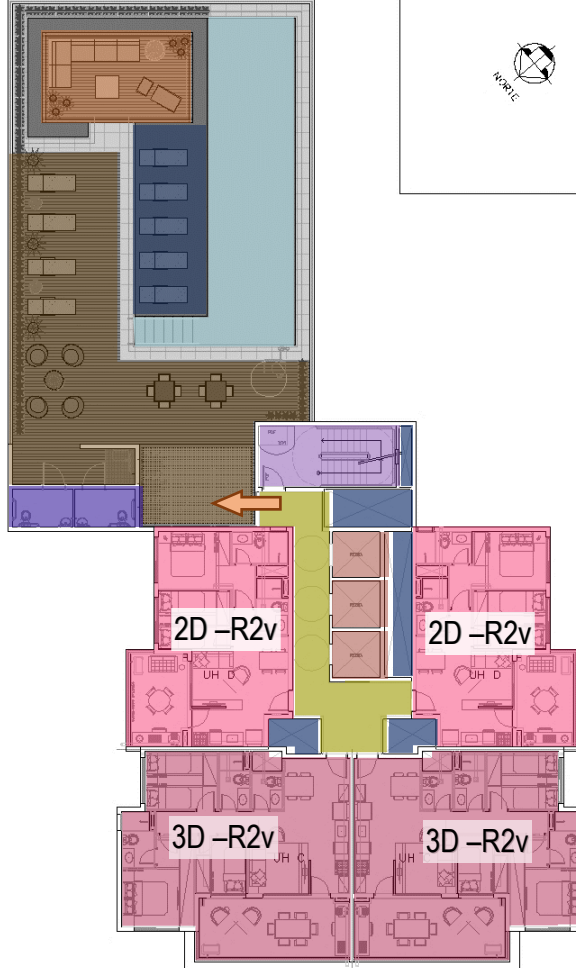



PLANTA CHAVE FINAIS

8º AO 26º PAVIMENTO



APARTAMENTOS - TIPOLOGIA

-  01 dormitório + 01 suíte
-  02 dormitórios + 01 suíte

SERVIÇOS

-  Área Técnica

CIRCULAÇÃO

-  Hall Residences
 -  Elevadores R
 -  Escada de Emergência
-  Pedestres

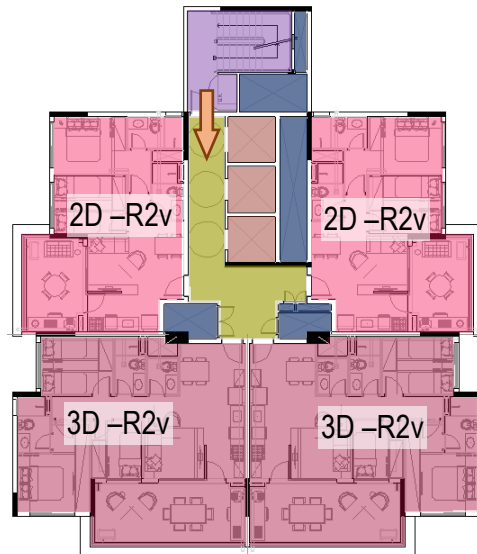

7º AO 26º PAVIMENTO (v20)

RUA PRINCESA ISABEL

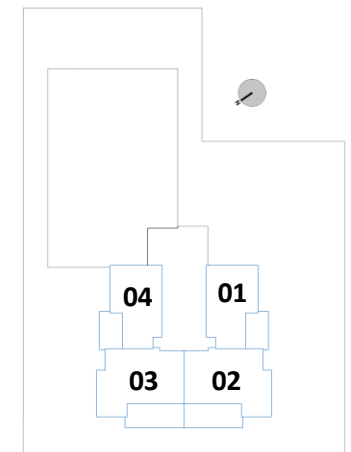

PLANTA CHAVE FINAIS



CONSTRUTIVOS

- Alvenaria convencional de blocos de concreto;
- Previsão para sistema de reuso de águas pluviais;
- Dispositivos economizadores de água e energia nas áreas comuns;
- Sistema de individualização de água entregue;
- Paredes internas em drywall: material sustentável e com menor impacto de geração de resíduos;
- Elevadores sem casa de máquina. Mais modernos, eficientes e rápidos;



PRODUTO

- Portaria 24hrs com vidro Antivandalismo para as unidades Residences;
- Área de delivery com refrigerador para perecíveis no Hall Residences;
- Gerador de segurança entregue;
- Áreas comuns entregues equipadas e decoradas by ONE;
- Infra para Wi-fi nas áreas de lazer;
- Previsão para carregador de carro elétrico (1 ponto de uso comum na garagem do Residences);

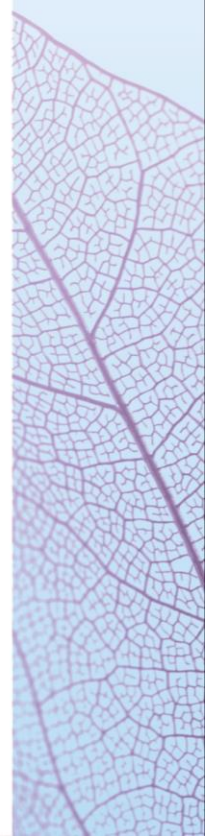



RESIDENCES

- Pé direito acabado com 2,69m;
- Tomada USB nas suítes e dormitórios das unidades privativas;
- Serão entregues bancadas, tentos e soleiras em granito;
- Previsão de água quente na pia dos banhos e cozinha;
- Bacia entregues com sistema de acionamento duplo (proporcionando a economia de água);
- Previsão de ponto elétrico e hidráulico para instalação de purificador e filtro de água;
- Caixilhos e piso com atenuação acústica conforme norma de desempenho;
- Previsão de ar condicionado na sala e dormitórios com entrega de ponto e dreno;
- Ralo seca piso nos terraços e nos banhos das unidades de 2 e 3 dormitórios;
- Caixilhos com persiana nas suítes das unidades de 2 e 3 dorm. e maior dimensão gerando amplitude e maior área de iluminação e ventilação;

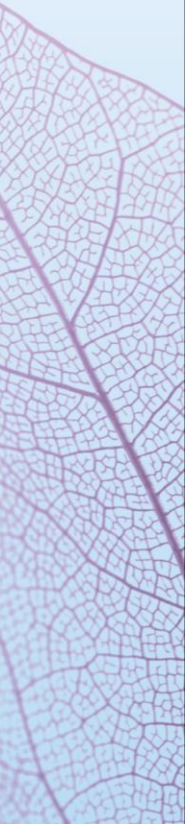

O QUE PRECISO SABER?

AMBIENTES ENTREGUES COM PISO

Todas as áreas molhadas são entregues com pisos em porcelanato. As áreas secas serão entregues na laje zero

AR CONDICIONADO

O sistema de AC atenderá todos os dormitórios/suítes e sala de estar. Os apartamentos serão entregues com ponto elétrico + dreno. A instalação da frigorígena, sanca para caminhamento e os demais equipamentos (evaporadora e condensadora) serão a cargo do proprietário

ATENDIMENTO ÁGUA QUENTE

O sistema de água quente atenderá pia da cozinha, assim como todos os misturadores e chuveiros dos banhos (não se aplica ao lavabo e pia do terraço social). O aquecimento será feito através de aquecedor de passagem localizado dentro das unidades, sendo o mesmo, adquirido pelo proprietário

DESNÍVEL SALA x TERRAÇO

Os ambientes estar e terraço serão entregues com desnível

VEDAÇÃO DAS UNIDADES

A construtora CONSTRUCOMPANY prioriza o uso de blocos de concreto em suas obras para a vedação externa e entre unidades privativas. Internamente, as unidades adotam o sistema de paredes em drywall, preparado com lã de vidro para a melhora do desempenho acústico e proporcionando liberdade para alteração de ambientes



MODERNA Campo Belo

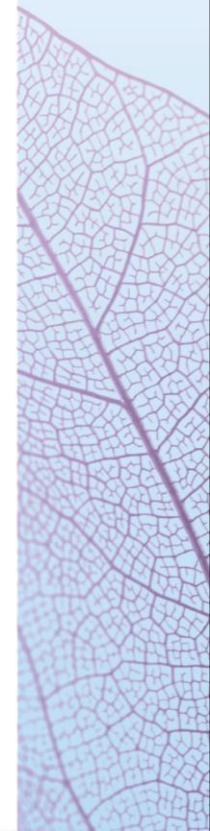

O QUE PRECISO SABER?



MODERNA Campo Belo

ESPESSURA DA LAJE

Lajes das unidades com espessura de 14cm

DISTRIBUIÇÃO DE ÁGUA

Distribuição de água horizontal em sistema PEX (embutido na laje) diminuindo o número de conexões e possibilidade de vazamentos

PROFUNDIDADE DAS VARANDAS – RESIDENCES

Unidades de 02 dorms. (3º ao 5º pavs.): 1,70m

Unidades de 02 dorms. (6º ao 26º pavs.): 2,32m

Unidades de 03 dorms. (3º ao 5º pavs.): 1,62m

Unidades de 03 dorms. (6º ao 26º pavs.): 2,41m

PERSONALIZAÇÃO DE PLANTA

Living ampliado para as tipologias de 02 e 03 dormitórios, transformando em 2 suítes

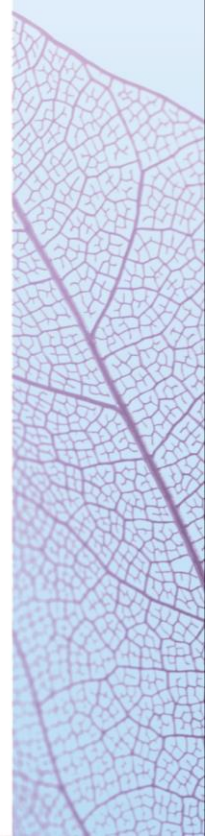

O QUE PRECISO SABER?



MODERNA Campo Belo

VAGAS DE MOTO

05 vagas distribuídas nos 3 níveis de garagem

VAGAS

Unidades de 02 dorms.: 01 vaga por unidade (vaga rotativa);

Unidades de 03 dorms.: 01 vaga por unidade (vaga rotativa);

ÁREAS DE LAZER

Áreas de lazer com usos distintos para as unidades Residences e unidades Studio

PISCINA

Deck molhado e piscina adulto com 13,5m de comprimento, 3,50m de largura e 1,20m de profundidade

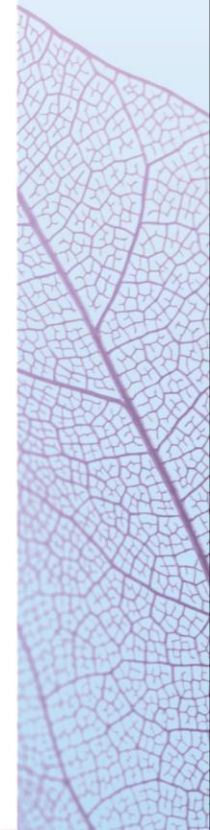

O QUE PRECISO SABER?

CHURRASQUERIA ÁREA COMUM

Será entregue churrasqueira a gás

ACESSOS

Social – Clausura com Portaria para controle de acesso

Veículos – Clausura com controle de acesso

SEGURANÇA

Previsão de proteção perimetral e sistema CFTV para os acessos.

ESTIMATIVA PARA CUSTO DE CONDOMÍNIO

Unidades de 02 dorms. (3º ao 5º pav.): R\$355,00 (estimativa)

Unidades de 02 dorms. (6º ao 26º pav.): R\$371,00 (estimativa)

Unidades de 03 dorms. (3º ao 5º pav.): R\$481,00 (estimativa)

Unidades de 03 dorms. (6º ao 26º pav.): R\$515,00 (estimativa)

VAGAS PRIVATIVAS

Vagas com tamanhos de 2,20m x 4,50m e 2,30m x 4,50m

TENTO DE GRANITO

Utilizado no banheiro para acabamento da região do box. Possibilita melhor arremate ao box instalado



MODERNA Campo Belo

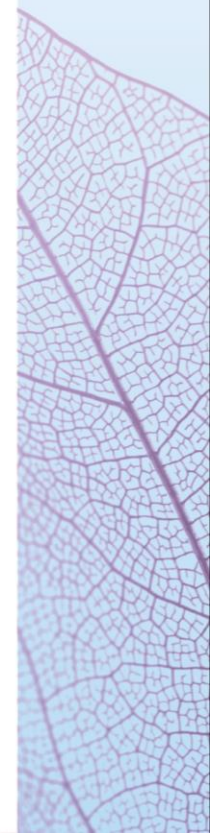

O QUE PRECISO SABER?

DIMENSÕES DO TERRENO

Frente: 36m

Profundidades: 32m (profundidade menor) e 50m (profundidade maior)

PERÍODO DE DURAÇÃO DA OBRA

25 meses a partir do início da obra (estimativa)

MATERIAL GUARDA CORPO:

Metálico com vidro conforme projeto de arquitetura

ACABAMENTO DA FACHADA

A fachada será executada em acabamento com massa texturizada

BICICLETÁRIO

Possui 30 vagas de bicicletas no sistema gancho

GERADOR – CONFORTO CONDOMÍNIO

Em caso de falta de energia será garantido o funcionamento do elevador de serviço, bombas de recalque, portões de acesso de veículos e pedestres, sistema de circuito fechado de TV e iluminação parcial das áreas comuns



MODERNA Campo Belo

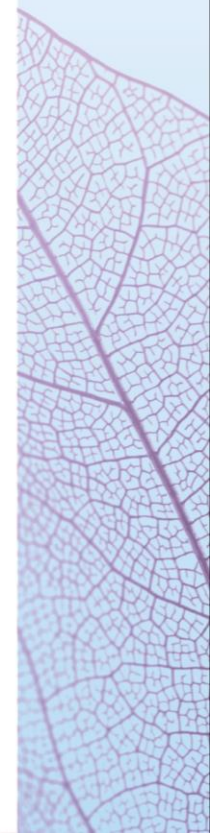

O QUE PRECISO SABER?

AQUECIMENTO SOLAR

Para atendimento aos pontos de chuveiro, está previsto infra (prumadas e tubulação) para futura instalação do condomínio das placas e reservatórios térmicos em área técnica predeterminada em projeto específico

LIXO

Duas áreas de lixo para atender de forma separada os usos Residencial e Studios. Sendo a Residencial localizada no 2º subsolo e a Studios localizada no térreo. Ambas de fácil acesso para coleta semanal

CHURRASQUEIRA UNIDADES

Será previsto para todas as unidades ponto elétrico para instalação de grill no terraço. Equipamentos por conta do proprietário.

AR CONDICIONADO ÁREA COMUM

Será entregue ar condicionado com sistema completo (ponto, dreno, frigorígena e equipamentos) na portaria, festas/gourmet, fitness, kids e teen space.

USO LAZER RESIDENCIAL X ESCADA EMERGÊNCIA

Será considerado na incorporação e convenção de condomínio a separação e exclusividade do lazer residencial apenas para as unidades de 2 e 3 dorms.

Será garantido controle de acesso nas escadas para que não exista a possibilidade de acesso. A escada é de emergência e preferencialmente utilizada apenas em situação de sinistro.

FECHAMENTO TERRAÇO

Deverá ser aprovado em convenção de condomínio. Aprovado, deverá ser instalado internamente ao guarda-corpo sobre a mureta



MODERNA Campo Belo

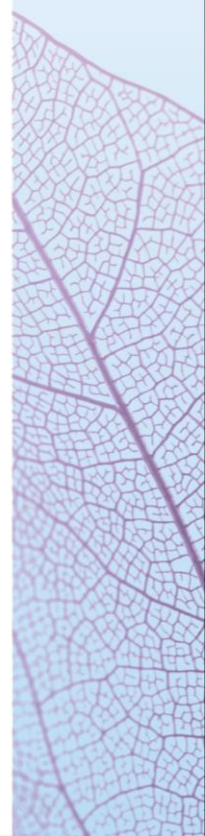

O QUE PRECISO SABER?

LOBBY - PD E ÁREA

PD FORRADO = 3,00 MT
46M²

DELIVERY - PD E ÁREA

PD FORRADO = 3,00 MT
9,5M²

ESTAR - PD E ÁREA

PD FORRADO = 3,00 MT
48M²

BICICLETÁRIO - PD E ÁREA

PD FORRADO = 3,00 MT
19M²

PET CARE - PD E ÁREA

PD FORRADO = 3,00 MT
20M²

FESTAS / GOURMET- PD E ÁREA

PD FORRADO = 3,00 MT
183M²



MODERN Campo Belo

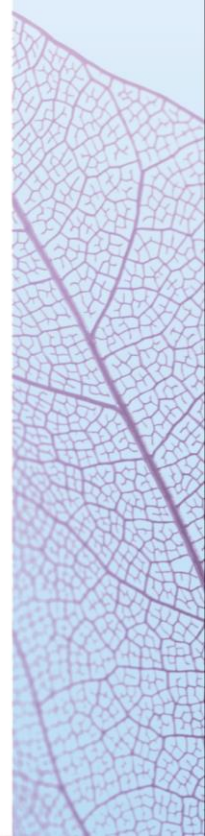

O QUE PRECISO SABER?

TEEN SPACE - PD E ÁREA

PD FORRADO = 2,50 MT

67M²

KIDS- PD E ÁREA

PD FORRADO = 2,50 MT

25M²

FITNESS- PD E ÁREA

PD FORRADO = 2,50 MT

45M²

PILATES - PD E ÁREA

PD FORRADO = 2,50 MT

26M²

TERRAÇO GOURMET - ÁREA

PD FORRADO = 2,50 MT

78M²

JARDIM - ÁREA

130M²

PET PLACE - ÁREA

95M²



MODERNA Campo Belo

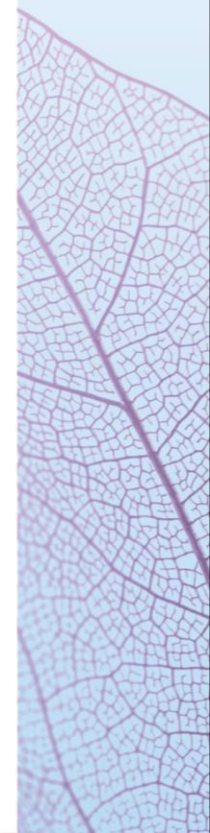

O QUE PRECISO SABER?

TEEN SPACE EXTERNO - ÁREA

34M²

PLAYGROUND - ÁREA

57M²

ESPAÇO FUNCIONAL - ÁREA

56M²

ESPAÇO ZEN - ÁREA

49M²

PARADA ELEVADOR SOCIAL

Todos os subsolo, pavimento térreo, sobressolo e pavimentos tipo

ACESSO ESCADA DE EMERGÊNCIA

Todos os subsolo, pavimento térreo, sobressolo e pavimentos tipo



MODERNA Campo Belo

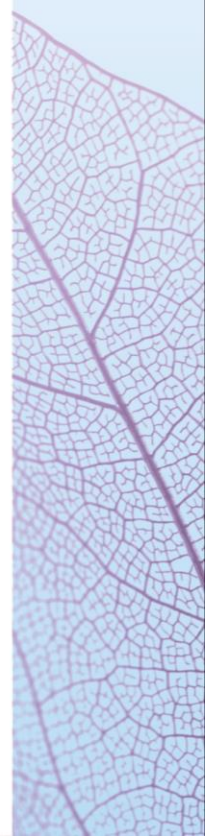

O QUE PRECISO SABER?



MODERNA Campo Belo

PÉ DIREITO

Pé direito unidades privativas tipo: 2,69m nas áreas sociais, 2,50m nos terraços e 2,30m nos banheiros já considerando forro de gesso.

Pé direito unidades privativas 26º pav: 2,50m nas áreas sociais, 2,69 nos terraços e 2,30m nos banheiros já considerando forro de gesso.

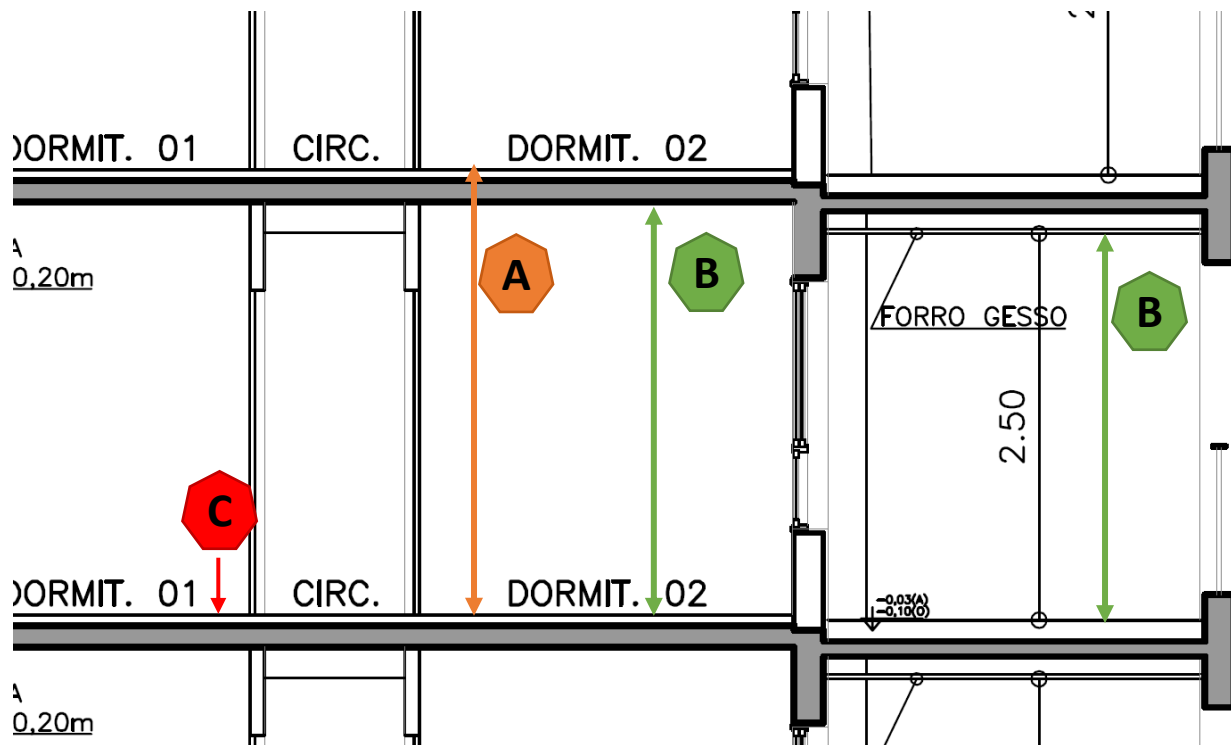

A PISO A PISO

Como o nome mesmo diz, medida retirada entre o piso de uma unidade até o piso da outra unidade imediatamente acima.

Essa é a informação utilizada para a aprovação do projeto na prefeitura.

B PÉ DIREITO

Medida considerada do piso da unidade até o teto desconsiderando a espessura de laje (que pode ser considerado com ou sem o forro de gesso – se constar no ambiente)

Banheiros e terraços que são entregues com forro de gesso, utiliza-se a altura entre o piso e o forro.

Salas e dormitórios que normalmente são entregues sem o forro, utiliza-se a altura entre o piso e a laje

C ACABAMENTO

Dimensão considerada do piso acabado

É habitual considerar 5cm (contrapiso + piso instalado)

O QUE PRECISO SABER?



MODERN Campo Belo



ALTERAÇÕES. IMAGEM PRELIMINAR E SUJEITA A

one
INNOVATION



ACESSO RESIDENCES



ACESSO STUDIOS



SEPARAÇÃO FISICA | ALVENARIA

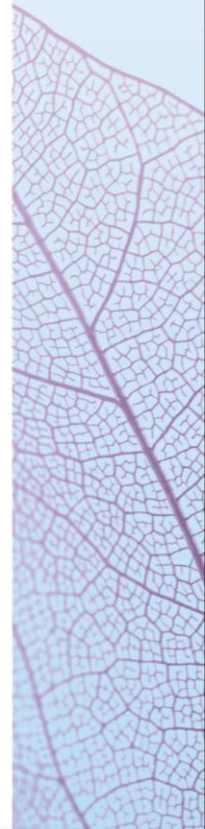

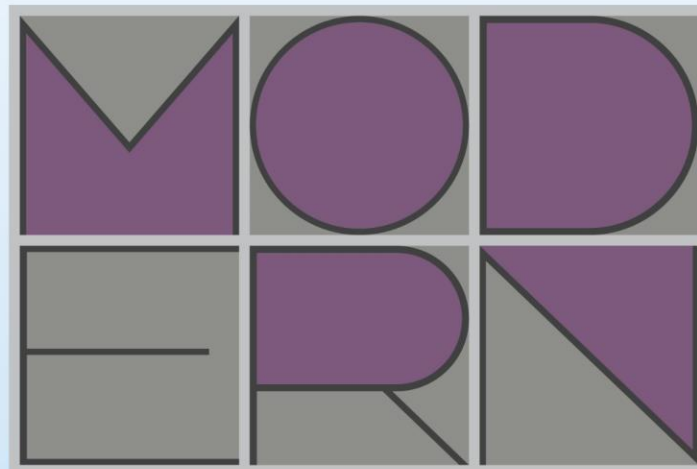

MODERN Campo Belo

Stand de Vendas: Rua Princesa Isabel, 202

FUTURA INTERMEDIACÃO:



CONSTRUÇÃO:



INCORPORAÇÃO:



ONE PRINCESA ISABEL EMPREENDIMENTO IMOBILIÁRIO SPE LTDA. O projeto encontra-se em aprovação na PMSP (Prefeitura Municipal de São Paulo).
Todas as imagens são ilustrativas e podem sofrer alterações no desenvolvimento do projeto executivo. O empreendimento só poderá ser comercializado após o registro de incorporação.